

# Zifferblatt

Messschieber  
Messschrauben

Messuhren · Feinzeiger  
Abricht- und Anreissgeräte

Lehren  
Kalibrierung



Blankenhorn  
Messtechnik

*Sagen Sie uns  
Ihren Zifferblattwunsch.*

*Gerne mit Ihrer Marke oder in einer  
besonderen Farbe*

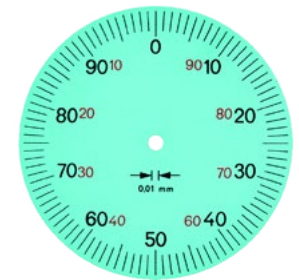
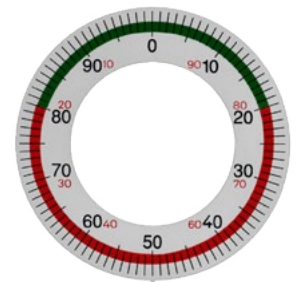
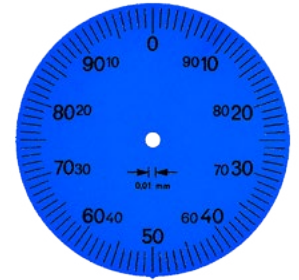

## Sonder-Zifferblätter für analoge Messuhren und Feinzeiger

- › Farbige Zifferblätter
- › Skalen mit farbigem Toleranzfeld
- › Links- / rechtslaufende bezifferte Zifferblätter
- › Beidseitig bezifferte Skalen
- › Zifferblätter nach Ihren Wünschen

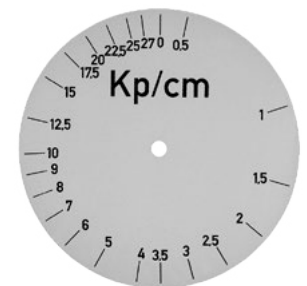



**Blankenhorn**  
Messtechnik

Messschieber  
Messschrauben

Messuhren · Feinzeiger  
Abricht- und Anreissgeräte

Lehren  
Kalibrierung

# Zifferblatt

## Normal reicht nicht aus?

Fertigen Sie **Ihre** Messuhr!  
Haben Sie schon an **Ihren**  
Feinzeiger gedacht?

Hier einfach bestellen:

## Ihr Kontaktformular

Nutzen Sie die Gelegenheit und senden Sie uns eine  
Anfrage oder Bestellung

SO EINFACH GEHT'S!

Füllen Sie das Formular aus und schicken Sie es per  
E-Mail oder Fax an uns.

E-Mail: [info@blankenhorn.com](mailto:info@blankenhorn.com)

Fax: +49 (711) 919 65 0

Ihre Adresse	
Firma	
Name	
Straße / Haus-Nr.	
PLZ/Ort	
Telefon	
Telefax	
E-Mail	

Anfrage <input type="checkbox"/>	Bestellung <input type="checkbox"/>	Sonstiges: _____ <input type="checkbox"/>
Kalibrierschein	<input type="checkbox"/> erforderlich	<input type="checkbox"/> nicht erforderlich
Datum/Unterschrift		

Ich möchte Infomaterialien der Firma Blankenhorn zugesandt bekommen	
per E-Mail	<input type="checkbox"/>
per Post	<input type="checkbox"/>



**Blankenhorn**  
Messtechnik

Blankenhorn GmbH  
Rüter Str. 51 · 73734 Esslingen  
Postfach 6046 · 73717 Esslingen  
Telefon: +49 (711) 9 19 65 -0  
Telefax: +49 (711) 9 19 65 -300  
E-Mail: [info@blankenhorn.com](mailto:info@blankenhorn.com)  
[www.blankenhorn.com](http://www.blankenhorn.com)

### Hinweise

- Änderungen bleiben ohne  
Ankündigung ausdrücklich  
vorbehalten
- Lieferungen ab Werk  
exklusive Verpackung
- Genannte Preise verstehen  
sich zzgl. der gesetzl. MwSt.
- Gültig bis 31.12.